



ECOEXPLORER CHALLENGE

START



By MiLingüe



Let's Play

EcoExplorer Challenge

Digital game presentation

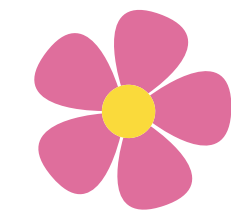
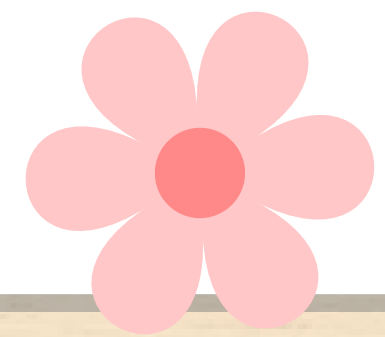
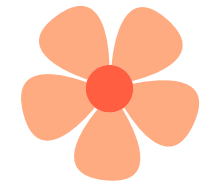
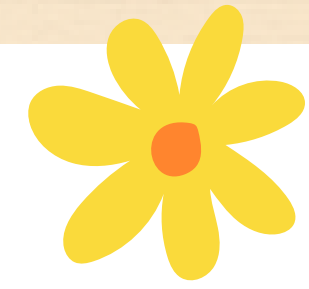
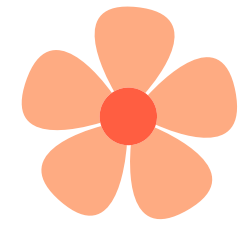

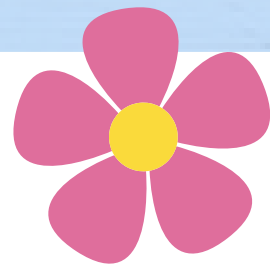

Round 1

EcoVocabulary

Quest

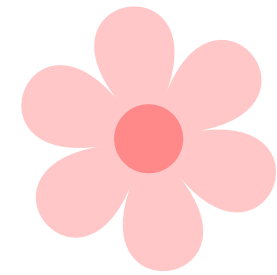
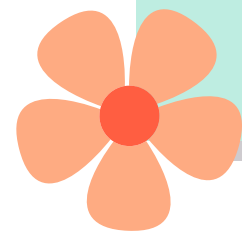

How To Play / Cómo jugar

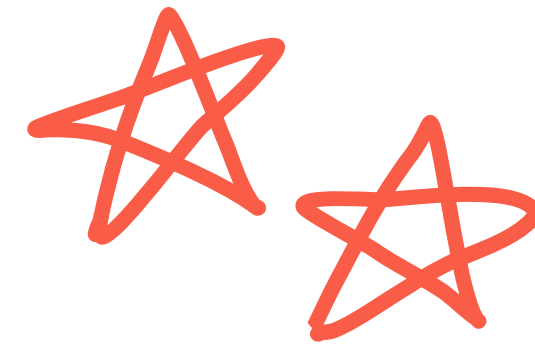

- ✿ Cada jugador tendrá la oportunidad de voltear 2 cartas para ver si coinciden.
- ✿ Para iniciar a jugar, haga clic en la cinta de cada una de las tarjetas y presione el botón derecho para pasarla al reverso. Elija otra tarjeta y luego repita enviándola al reverso.
- ✿ Si las cartas coinciden, obtienes un punto. De lo contrario, haga clic en el botón Deshacer para darle la vuelta a las tarjetas nuevamente.
- ✿ Cada jugador tiene la oportunidad de entregar 2 cartas y hacer todo lo posible para unirlos.
- ✿ ¡El Team con más cartas iguales gana!



PRINTABLE



PRINTABLE



PRINTABLE

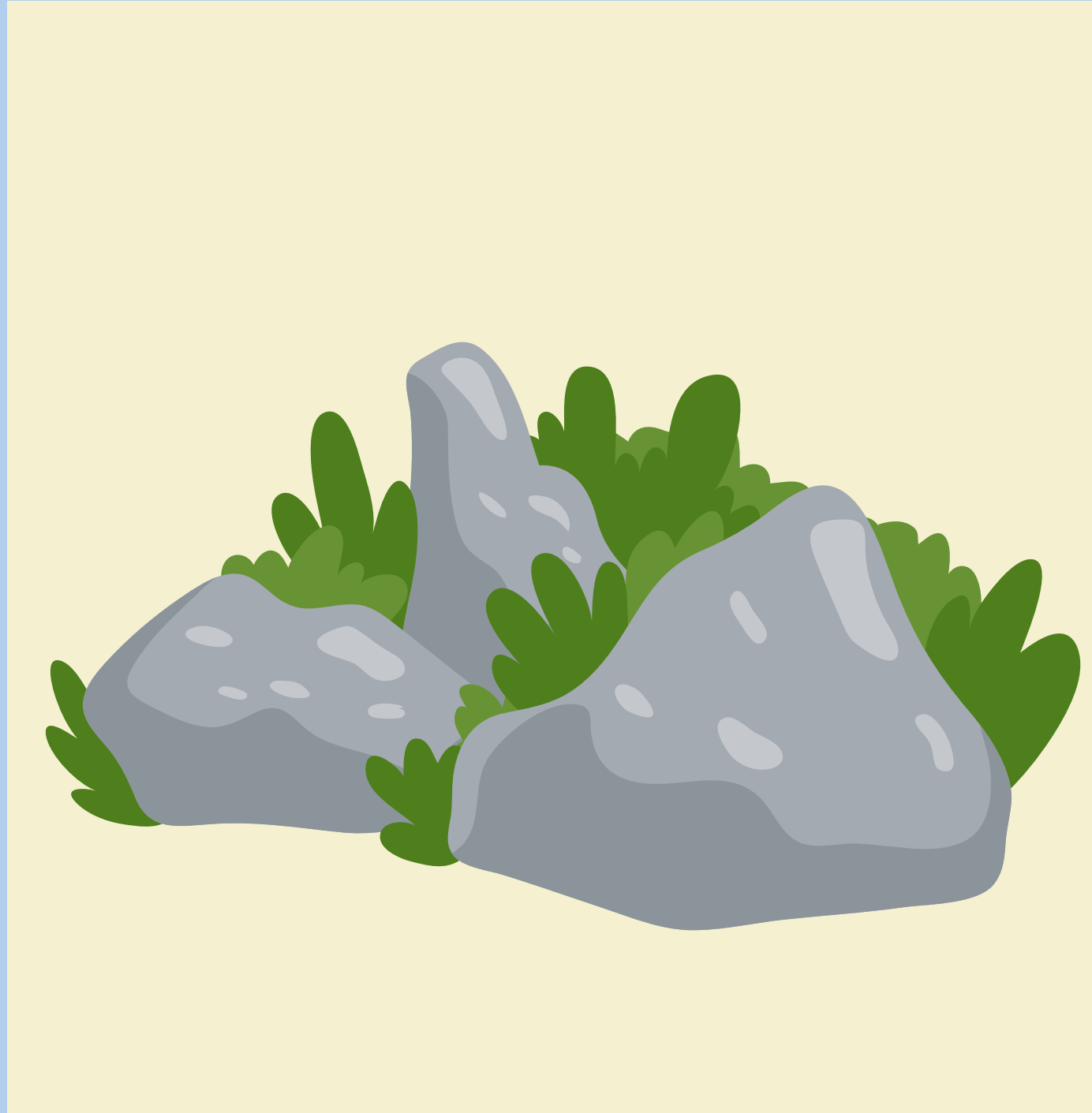

PRINTABLE



PRINTABLE

Earth

Animals

PRINTABLE

Park

Tree

PRINTABLE

Creek

Flowers

PRINTABLE

Rocks

Plants

Round 1 Score Board



TEAM 1

TEAM 2

TEAM 3

TEAM 4

TEAM 5

TEAM 6

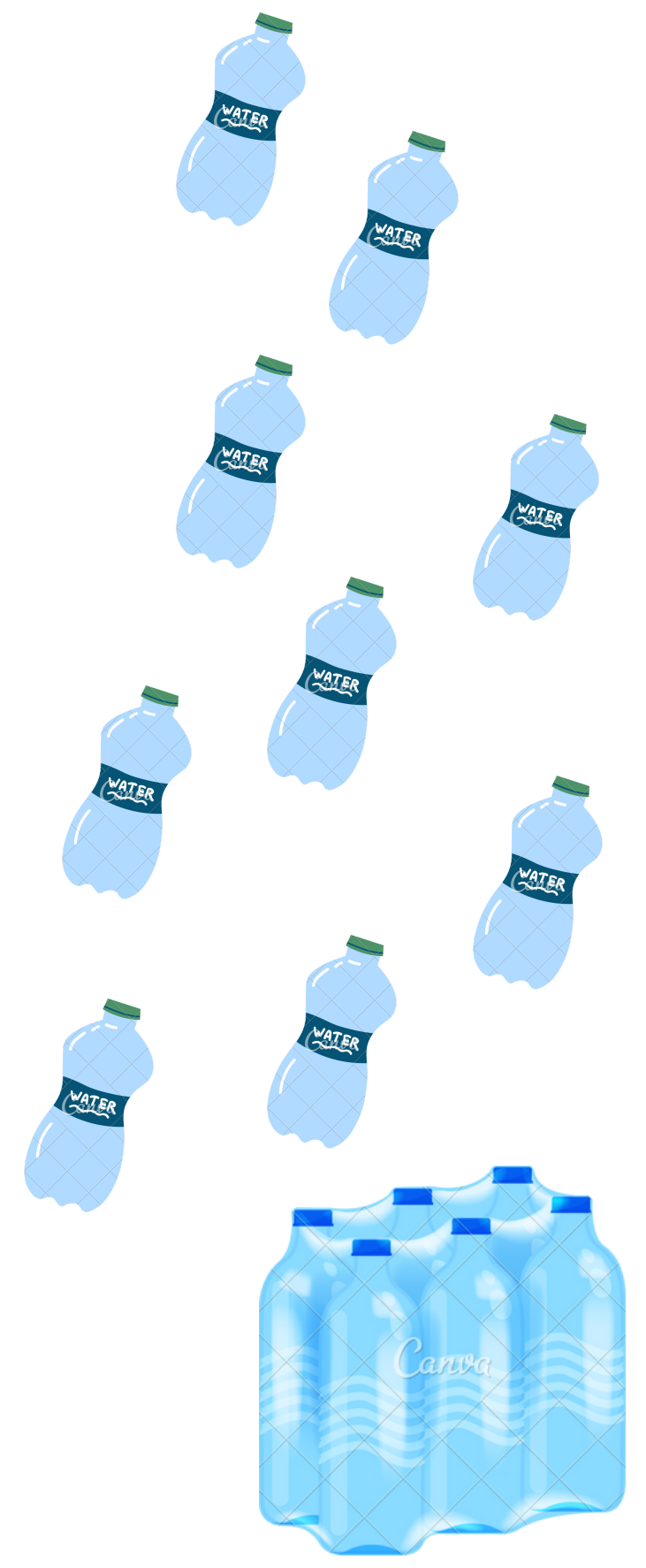
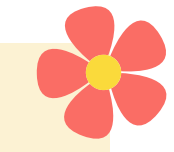

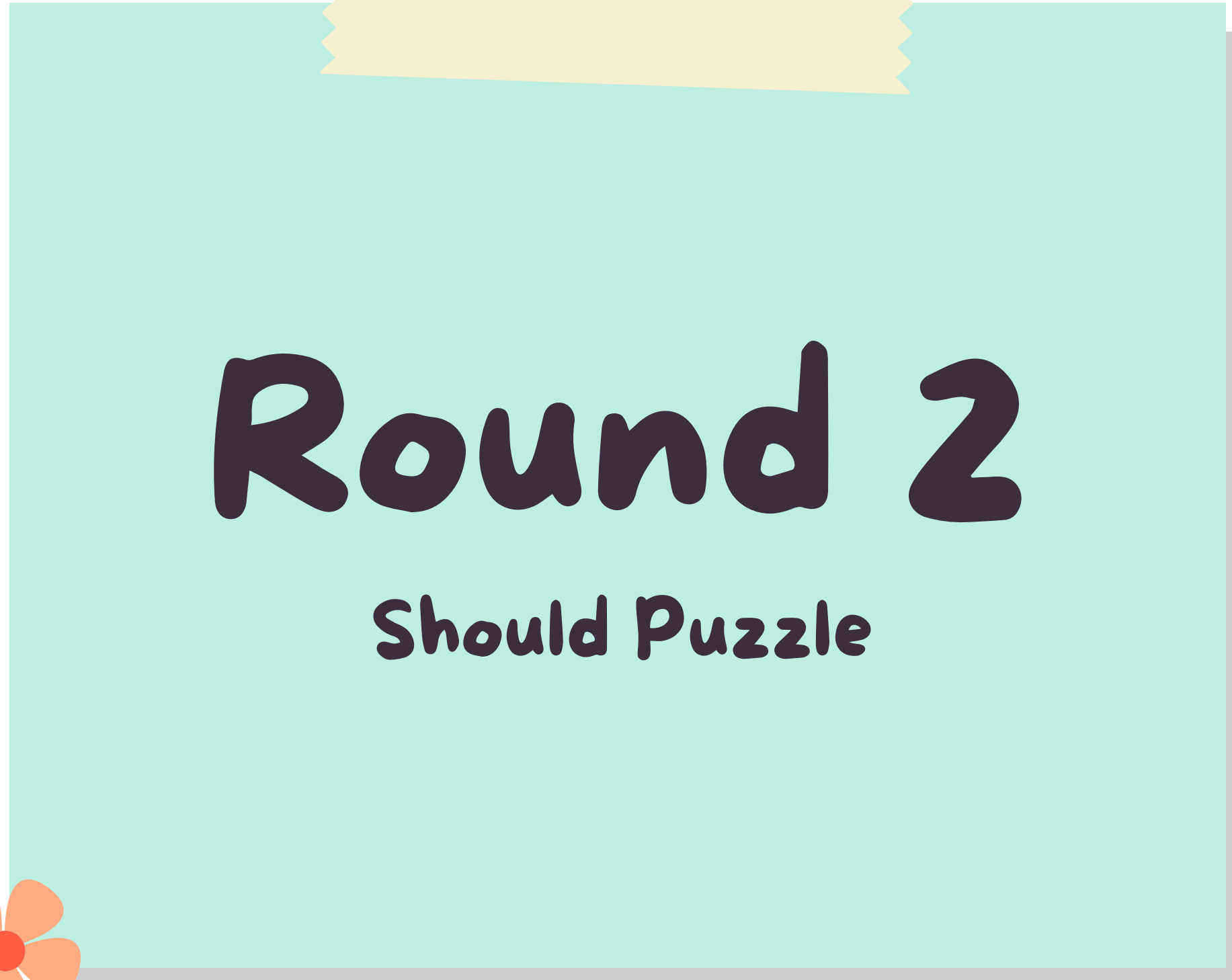
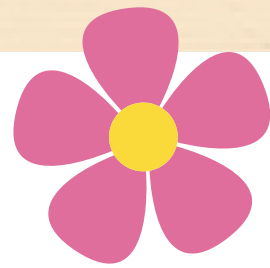

Round 2

Should Puzzle

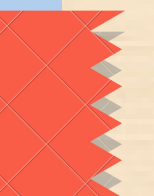
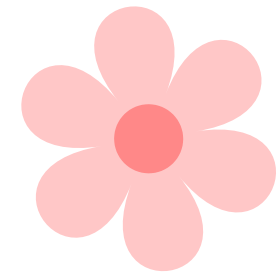
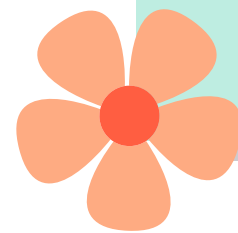

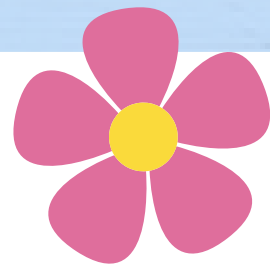

**Help Chontaboy save
the Earth by ranking
good deeds!**

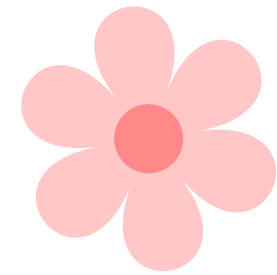
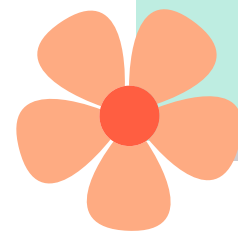

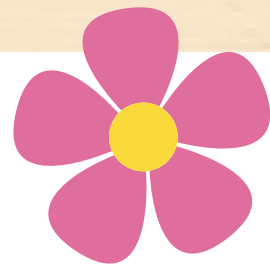

Help to save the world!
Your job is getting facts and tips about
how you can help saving the Earth and
organize them in the corresponding order.

Good luck!

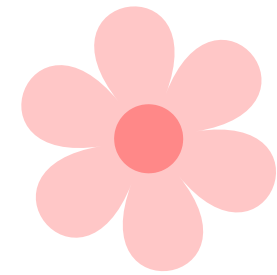
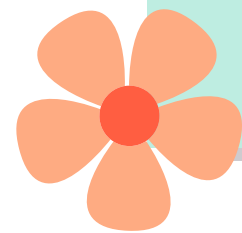

How To Play / Cómo jugar



- Los equipos estarán completos. Listos en grupos de 4 o 5 y deben seleccionar su líder explorador y socializar previamente los acuerdos.
- Para iniciar a jugar, el líder debe acudir al baúl de las sorpresas, allí encontrará su turno de acuerdo al color que tome. La guía Maestra JediExplorer tomará registro del orden en el tablero. El boleto dorado te concederá un reconocimiento especial.
- Se proyectará cada escenario con sus respectivas acciones en el video beam, el equipo debe estar atento y llevar un registro de cuáles son las que pertenecen a cada imagen o tema central (animals, trees, rivers) hallarán tres por escenario así que deben hacer sus cuentas.
- Luego de haberlas clasificado en el cuaderno de notas se concede el turno para que en orden de color de tarjeta, realicen los respectivos intentos. Quién saque el boleto dorado será quien tiene la posibilidad de iniciar el juego y ganará las galletas de progreso.
- ¡El Team con más cookie progress será el ganador del round!



Round 2 Score Board



TEAM 1

TEAM 2

TEAM 3

TEAM 4

TEAM 5

TEAM 6

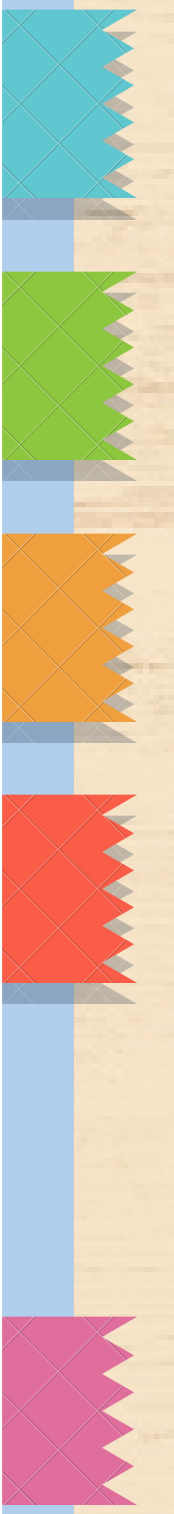
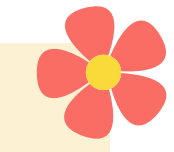

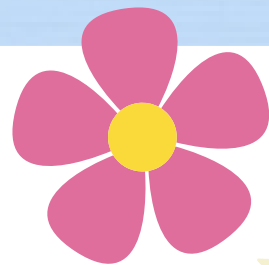

RIVERS

1

reuse the oil

2

3

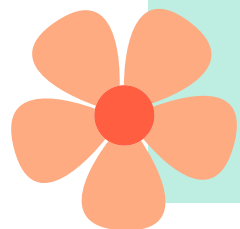

TREES

1

2

3

ANIMALS

1

2

3

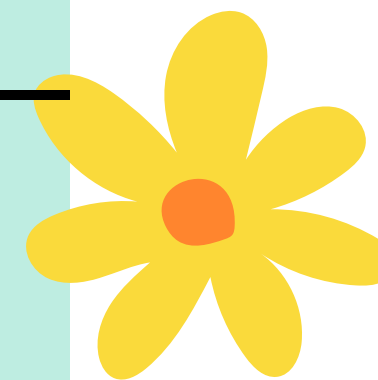
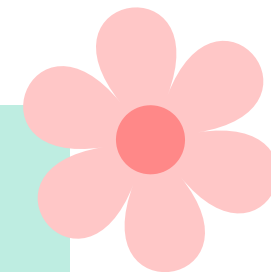

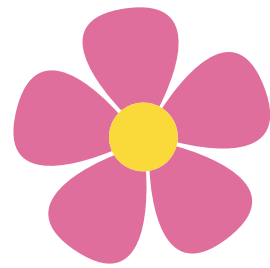

**To save the rivers,
I should...**

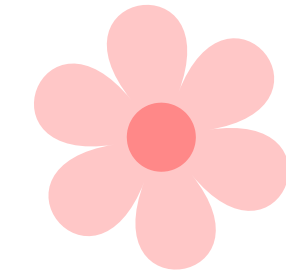

respect your home

don't throw garbage

recycle and reuse paper

Save water

protect endangered species

don't cut trees

don't sell or buy animals

plant one a year

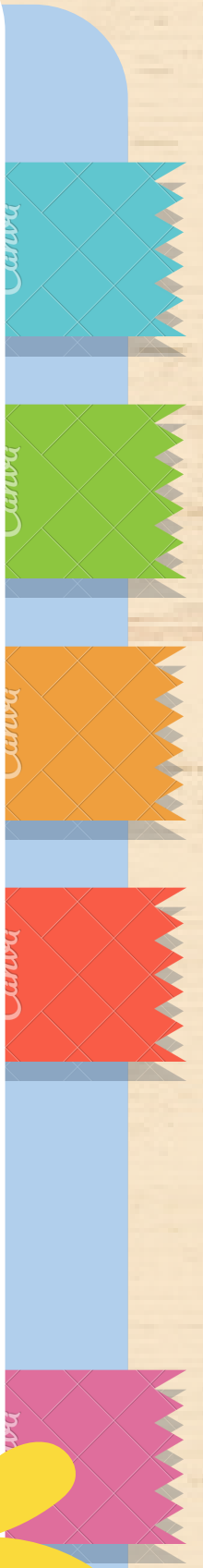
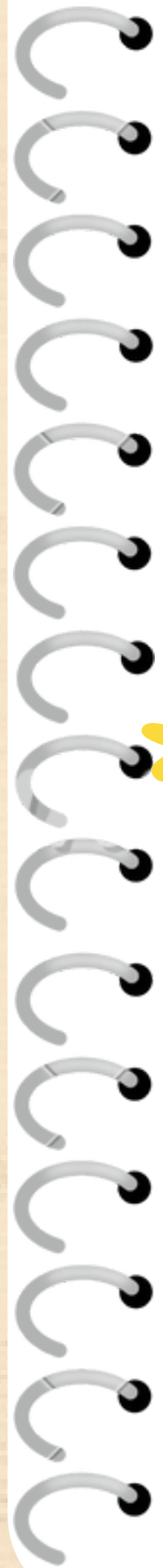
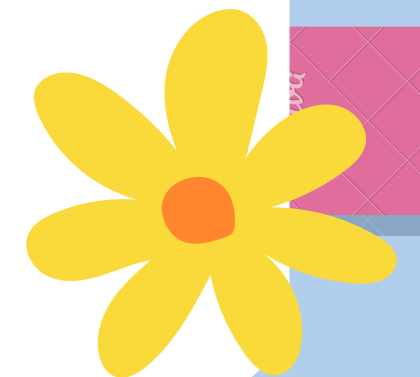
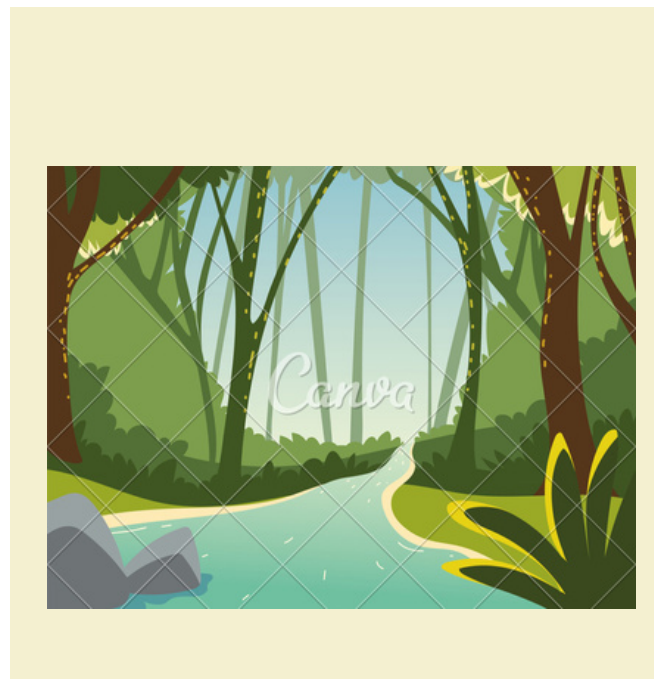

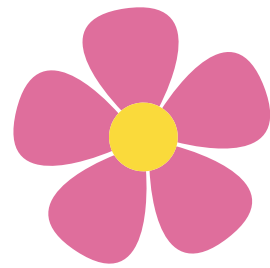

**To save the trees,
I should...**

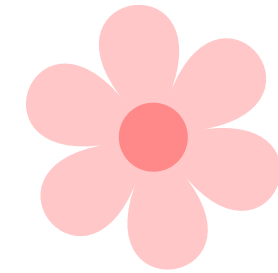

respect your home

reuse the oil

don't throw garbage

don't cut trees

recycle and reuse paper

don't sell or buy animals

save water

plant one a year

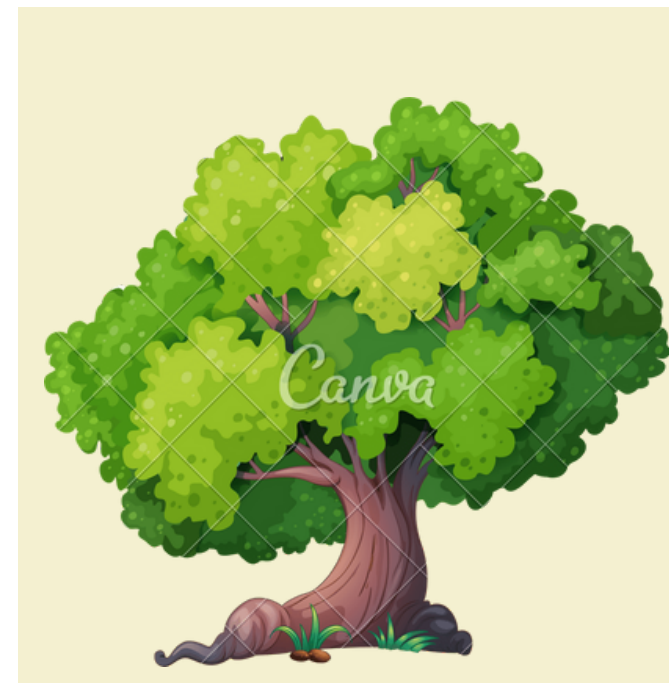

protect endangered species

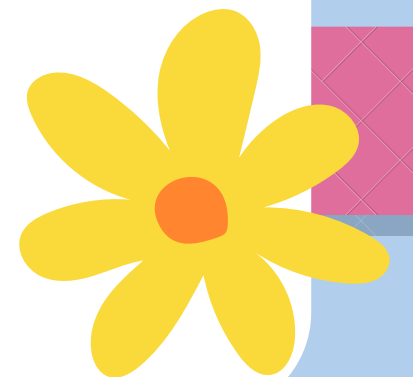
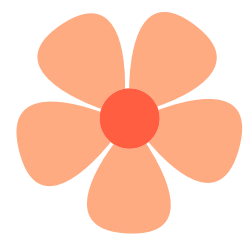

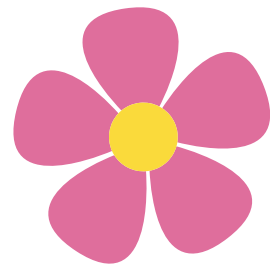

**To save the animals,
I should...**

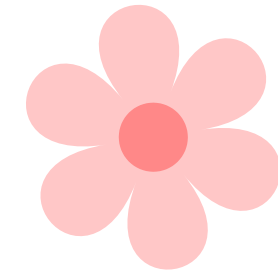

respect your home

reuse the oil

don't throw garbage

don't cut trees

recycle and reuse paper

don't sell or buy animals

save water

plant one a year

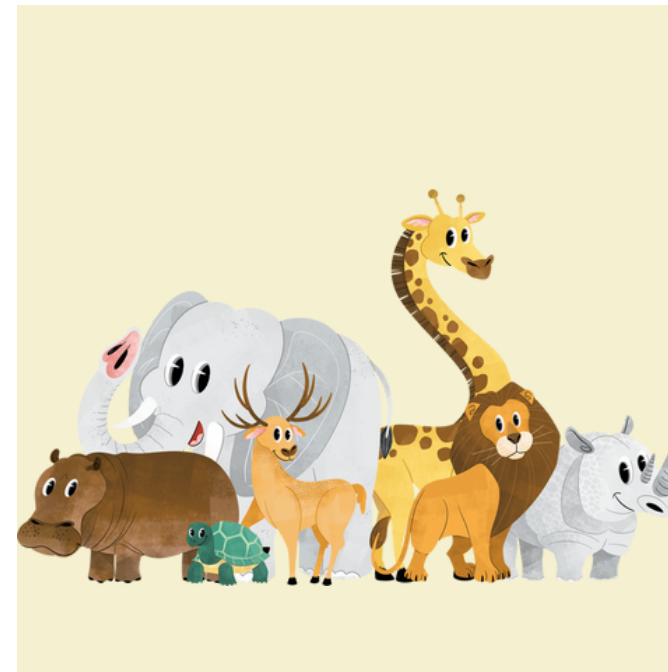

protect endangered species

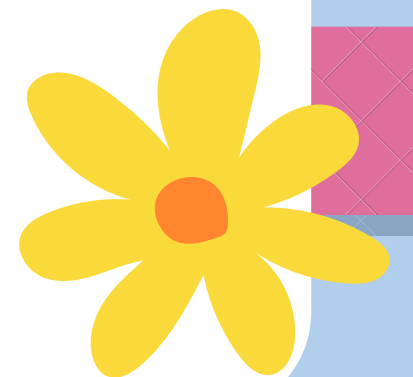
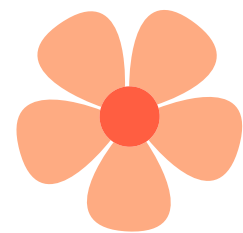

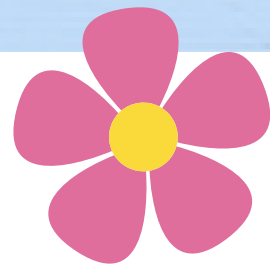

Round 3
Present Simple Quest
Expert!

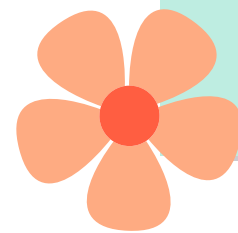
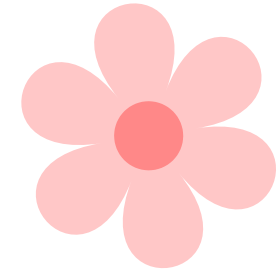

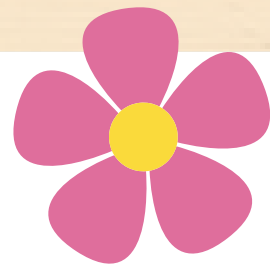

**Help to save the Earth
by identifying positive
and negative deeds!**

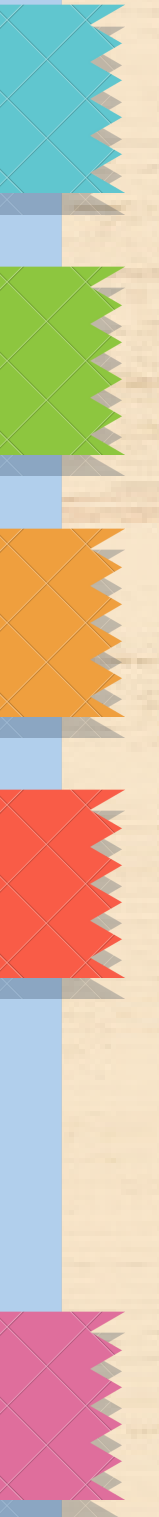
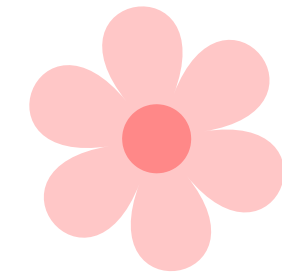
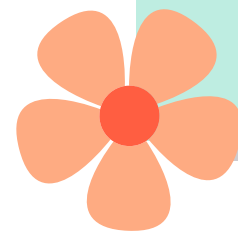

How To Play / Cómo jugar

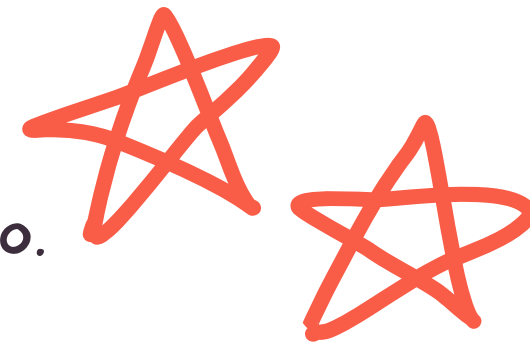

- ✿ El equipo explorador debe estar listo para asumir su último reto. Para esto escogerá el líder observador y actor principal.
- ✿ Este consiste en un juego estilo charada (asimilar la acción, pensarla y realizar la mímica para que el equipo trate de resolver el acertijo). En este caso uno de Causa y Efecto.
- ✿ Por lo que deben sacar del baul del Arca Perdida la respectiva acción bien sea positiva o negativa que deberá ser actuada por el líder.
- ✿ Luego de ser interpretadas el equipo pasará a la hoja de apuntes entregada previamente por su JediExplorer y tratará de resolver los acertijos teniendo en cuenta sus aprendizajes Jedi previos. La idea es unir Causa y efecto.
- ✿ No se acepta la trampa, el equipo que sople o pida copia será expulsado inmediatamente del campamento!
- ✿ ¡Cada acción identificada otorgará una insignia o listón por equipo a nombre del jugador que las obtenga. El jugador con más insignias y listones será quien porte el Súper sombrero Indiana por todo el periodo académico.





Round 3 Badge system

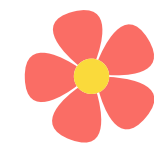

Insignias de poder

Súper sombrero
Explorador
Indiana

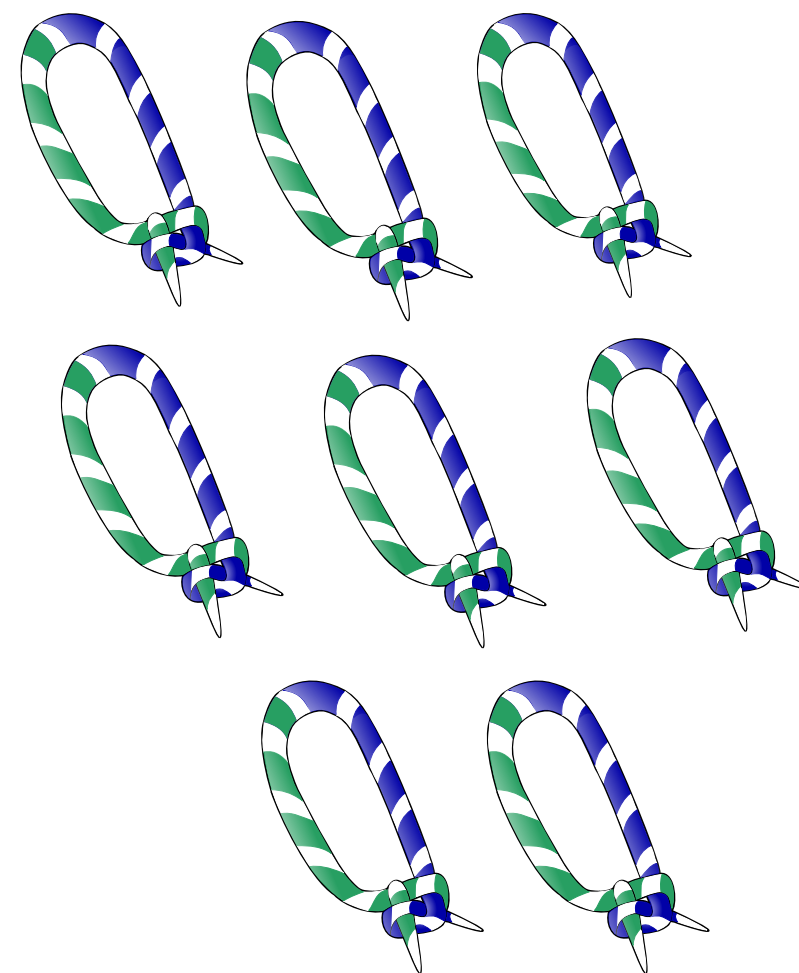
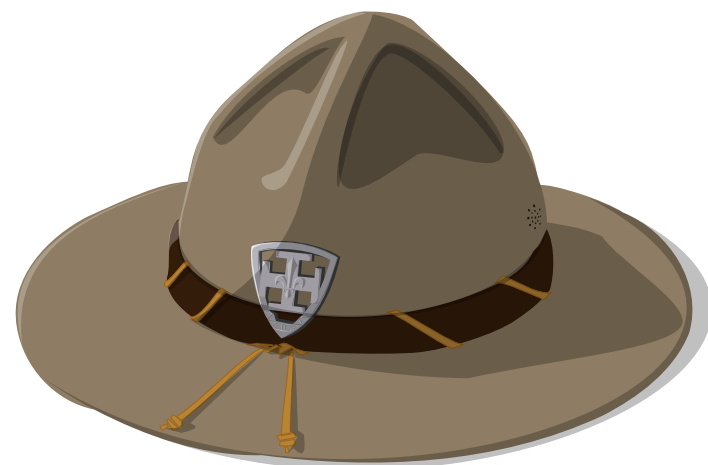

Listones de superación

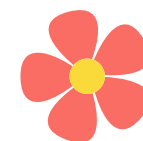

Tarjetas de representación (charadas)

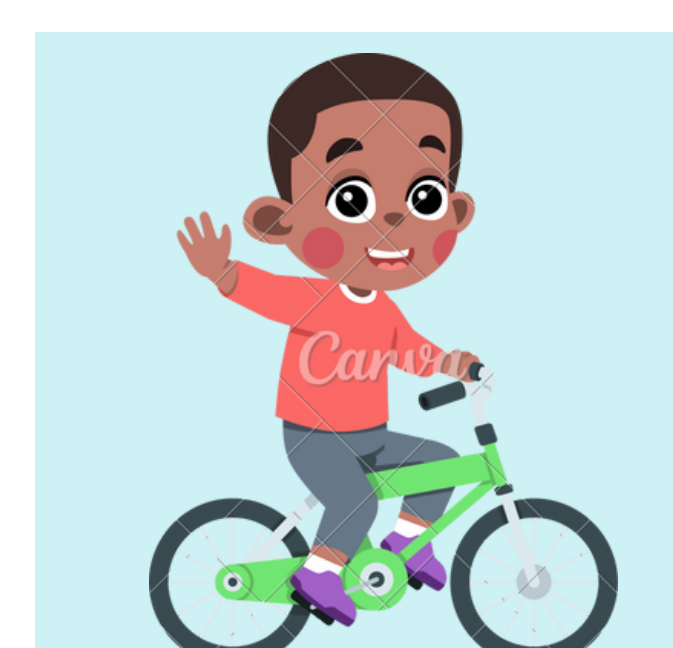
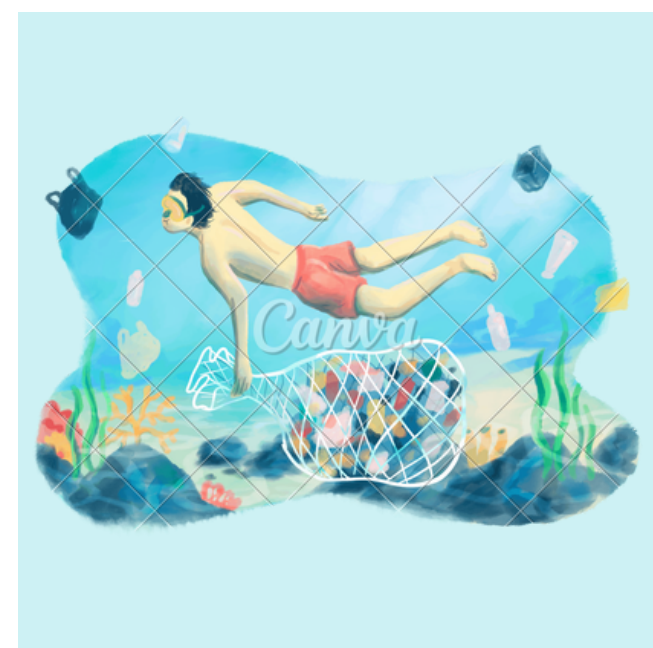
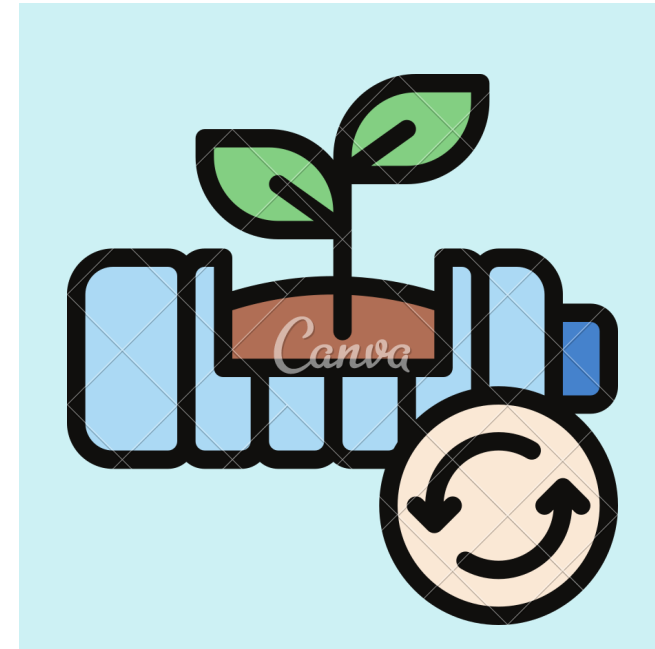

Tarjetas de representación (charadas)



Join

Team #_ _ _ _

Hoja de apuntes

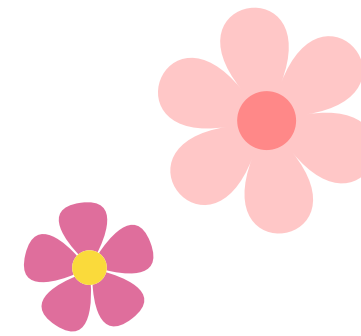

Cause



Effect

Save water

Give another opportunity

Recycling

Protect ocean animals

Reusing

Take care oceans and rivers

Cleaning oceans

Save wild animal habitats

Reforestation

Save trees



Join

Team #_ _ _

Hoja de apuntes

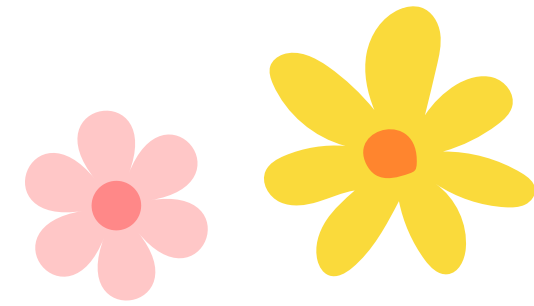

Cause



Effect

Deforestation

Extinction of Some Species

Polluting

Animal choking

Use plastic bags

Loss of Biodiversity

Destroying animal habitats

Soil erosion

Mining

Global Warming



ECO BOOST CARD

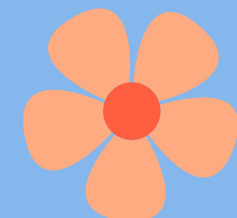
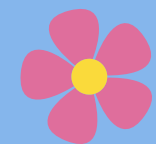
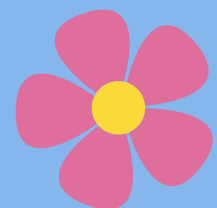
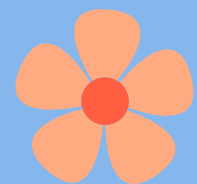
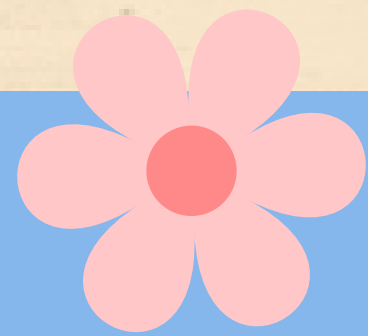

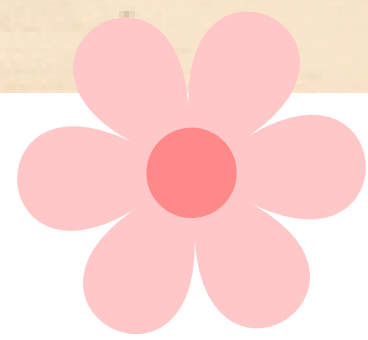
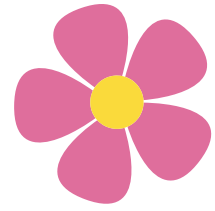

**Thank you
for playing!**

See you next time!

